

Prezydent Miasta Suwałk Czesław Renkiewicz zaprasza na wydarzenie pn.

KRE@TYWNE SUW@ŁKI 2

28 II - 01 III 2015
godz. 10.00-16.00

Zespół Szkół nr 6
im. Karola Brzostowskiego
w Suwałkach
ul. Sikorskiego 21

01.03 godz. 15.00
losowanie 3 tabletów
(uczniowie III klas gimnazjum)

WSTĘP WOLNY
BEZPŁATNY
DOJAZD

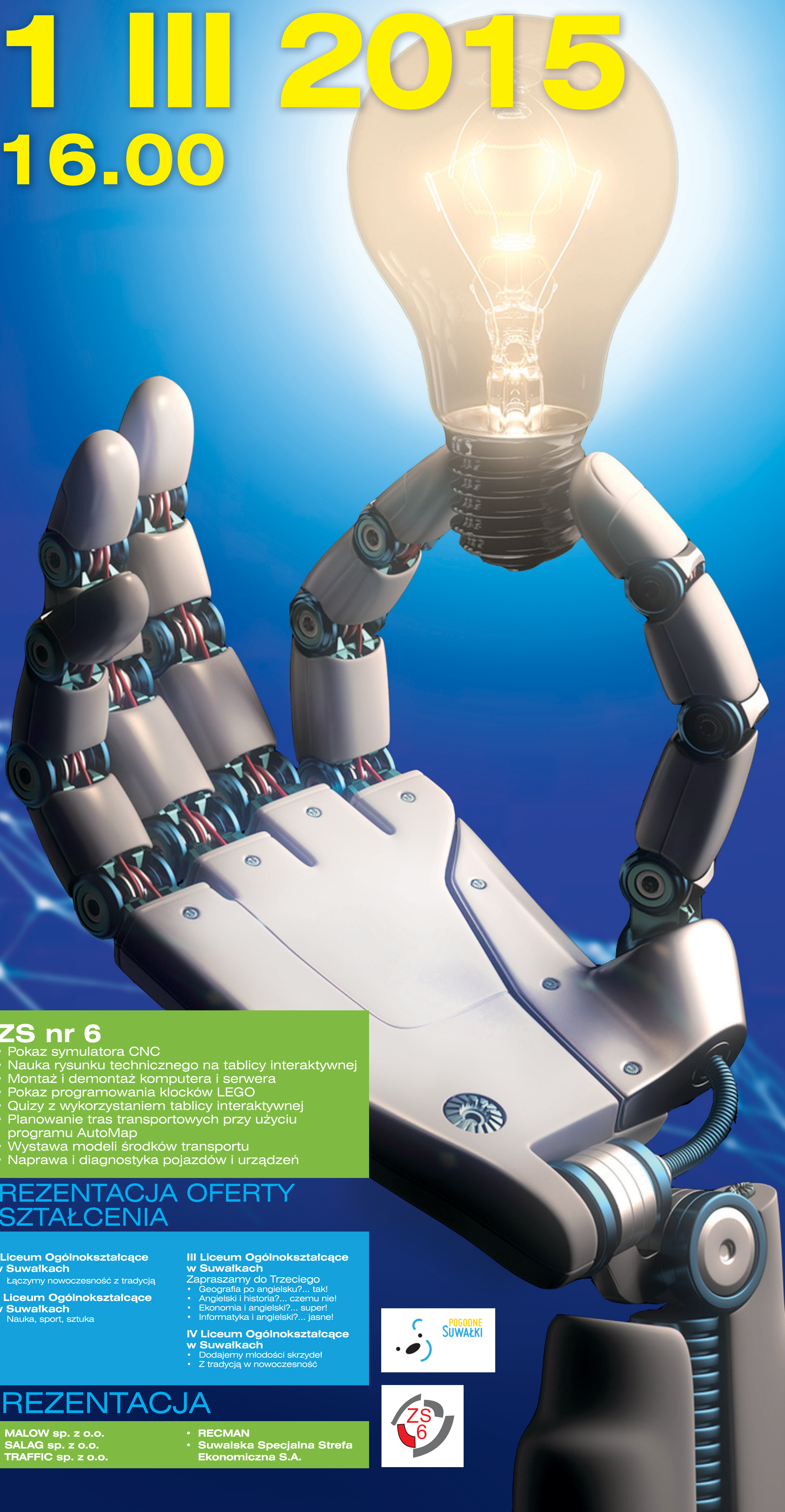

**bezpłatny
dojazd
do ZS nr 6**

- **9:20** Przystanki Komunikacji Miejskiej
ul. Północna, Kolejowa, Świerkowa, Pułaskiego,
Kowalskiego, Reja, Kościuszki, Sikorskiego.
- **11:20** Przystanki Komunikacji Miejskiej
ul. Północna, Kolejowa, Świerkowa, Pułaskiego,
Kowalskiego, Reja, Kościuszki, Sikorskiego.
- **13:20** Przystanki Komunikacji Miejskiej
ul. Północna, Kolejowa, Świerkowa, Pułaskiego,
Kowalskiego, Reja, Kościuszki, Sikorskiego.

WYSTAWA EKSPERYMENTUJ!

**Centrum Nauki
Kopernik
z Warszawy**

- Łamigłówki
- Najszybsza zjeżdźalnia
- Wirujące krzeselko
- Uwieszona piłka
- Silny jak serce
- Szybkość reakcji
- Oszukaj swój wzrok

**POKAZY I PREZENTACJA
OFERTY KSZTAŁCENIA**

ZST

- Skąd ten prąd?
- A wszystko to, bo... elektrony :)
- Mózg mechatronicznego systemu
- Gęstość mierzona promilami
- Kinect - czy tylko do gier?
- Roboty sumo
- Dlaczego to się rusza?
- Czego oko nie zobaczy...
- Elektronika w eksperymencie fizycznym

ZS nr 6

- Pokaz symulatora CNC
- Nauka rysunku technicznego na tablicy interaktywnej
- Montaż i demontaż komputera i serwera
- Pokaz programowania klocków LEGO
- Quizy z wykorzystaniem tablicy interaktywnej
- Planowanie tras transportowych przy użyciu programu AutoMap
- Wystawa modeli środków transportu
- Naprawa i diagnostyka pojazdów i urządzeń

**PREZENTACJA OFERTY
KSZTAŁCENIA**

**I Liceum Ogólnokształcące
w Suwałkach**

- Łączymy nowoczesność z tradycją

**II Liceum Ogólnokształcące
w Suwałkach**

- Nauka, sport, sztuka

**III Liceum Ogólnokształcące
w Suwałkach**

- Zapraszamy do Trzeciego
- Geografia po angielsku?... tak!
- Angielski i historia?... czemu nie!
- Ekonomia i angielski?... super!
- Informatyka i angielski?... jasne!

**IV Liceum Ogólnokształcące
w Suwałkach**

- Dodajemy młodości skrzydeł
- Z tradycją w nowoczesność

PREZENTACJA

- MALOW sp. z o.o.
- SALAG sp. z o.o.
- TRAFFIC sp. z o.o.

- RECMAN
- Suwalska Specjalna Strefa
Ekonomiczna S.A.

10.00-10.30
Wystawa Eksperymentuj!
(co 30 min do 16.00)

10.00-10.30

Mobilne Planetarium
(co 30 min do 16.00)

10.00-10.15

Pokaz Muzyka
(co 60 min do 16.00)

10.30-10.45

Pokaz 300 kg śmieci
(co 60 min do 16.00)

ZS nr 4

- Płonąca piana
- Wędrująca świeca i głowa smoka
- Lokomotywa
- Kameleon
- Burza w probówce

CKP

- Robot pracuje - bo nim sterujesz
- Zaprojektuj - Zbuduj - Zastosuj
- Mechatroniczne urządzenie sterujące
- Nowoczesne technologie CNC - twoja przyszłość!

